

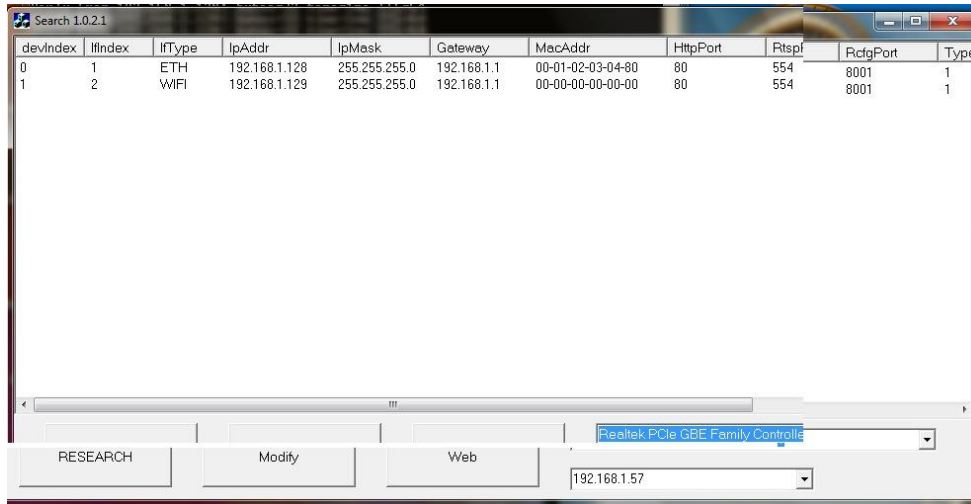

PETUNJUK PENGOPERASIAN KONEKSI KABEL & WIFI UNTUK IP CAMERA SILICON SERI M-501W DAN M-503W

Mencari dan Menemukan IP Kamera

Dengan cara menggunakan software yang tersedia di CD yaitu “Search” :



Maka seperti yang tertera pada gambar diatas akan muncul/ditemukan “ETH” yaitu Ethernet yang berarti koneksi pada IP kamera secara jaringan kabel UTP.

Kemudian panggil melalui browser, misal IE, kemudian download add on “RSAV”, untuk itu diperlukan dengan mengaktifkan ACTIVE X di internet option : Security – Internet – Custom Level.

Tampilan Menu Login

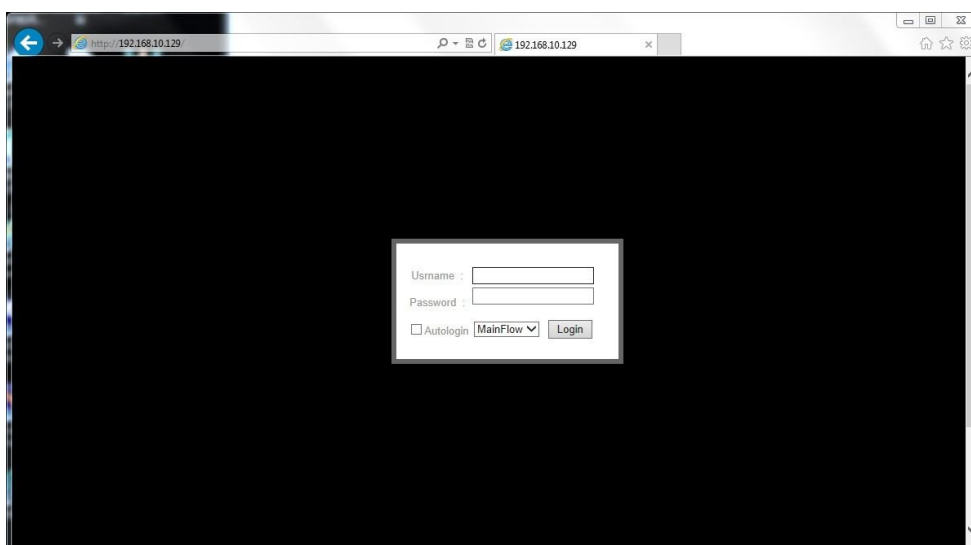

Setelah berhasil masuk dengan login default username : Admin / password : Admin, maka kita masuk ke pengaturan Network.

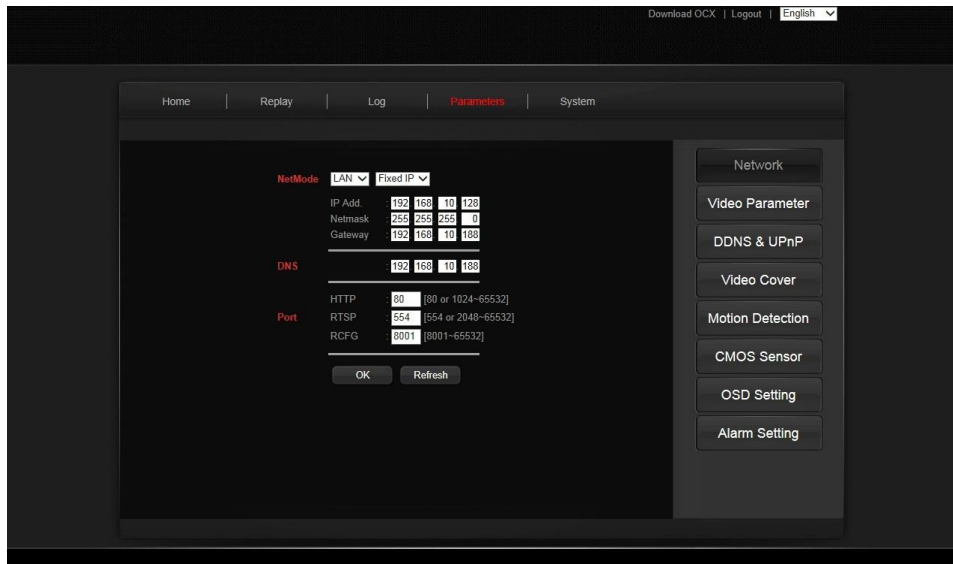

Isikan parameter yang ada di Network tersebut bila masih kosong, mulai dari IP address 'ETH' IP camera, Subnet, Gateway, dan DNS (catatan : alamat IP address Gateway dan DNS harus sama), setelah selesai klik OK untuk konfirmasi.

Berikutnya adalah untuk pengaturan WIFI, dari NETMODE LAN tsb pilih WIFI, maka akan ada pilihan dengan Fixed IP atau DHCP (Pengaturan IP dinamis melalui Router), dan beri tanda centang "ENABLE", kemudian isikan parameter yang ada pada pengaturan WIFI tersebut.

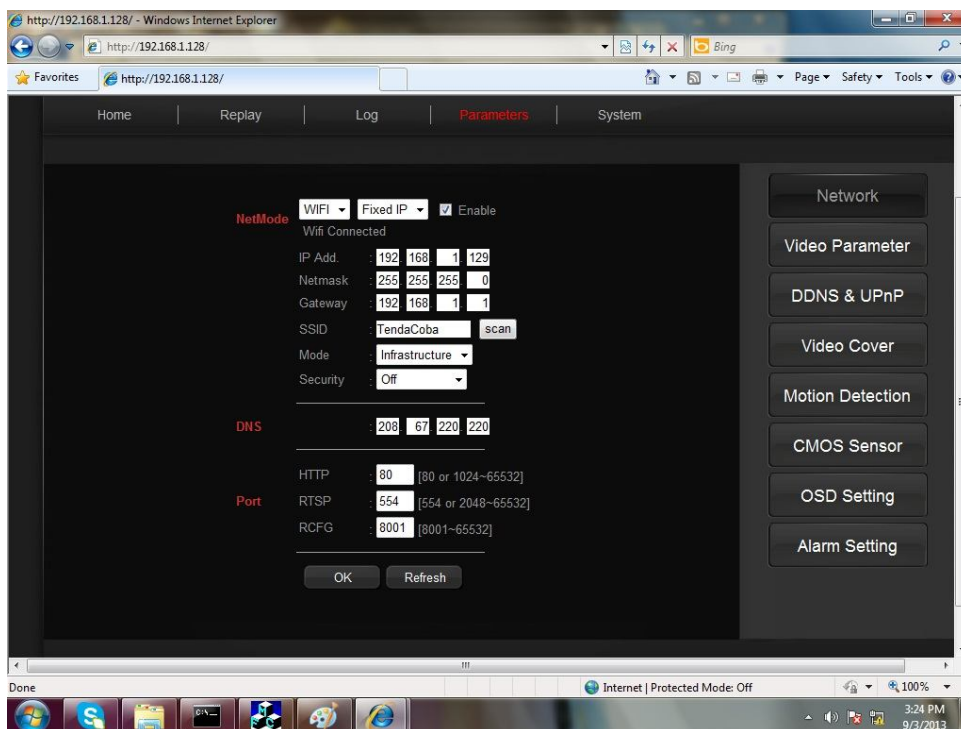

Kemudian logout, dengan menggunakan software IP cam Search maka akan muncul IP camera dengan koneksi kabel 'ETH' dan koneksi 'WIFI', dan untuk mengakses IP camera maka harus dibedakan IP address yang akan diakses antara IP address koneksi kabel dan IP address koneksi WIFI. Misal IP address secara 'ETH' 192.168.1.128 dan IP address untuk WIFI 192.168.1.129