

# **Petunjuk Instalasi Cepat PnP IP/Network Camera**



## 1. Instalasi IP Kamera

Hubungkan IP kamera dengan Router menggunakan kabel UTP



Pastikan lampu indikator dari sumber tenaga pada Router sudah ON.

Catatan : IP kamera dapat di reset kembali ke pengaturan awal pabrik dengan cara menekan tombol selama 10 detik yang terdapat pada bagian bawah kamera.

## 2. Pengawasan Menggunakan Smartphone Android

a. **Install software** : kunjungi [http://cd.ipcam.so/T\\_PnP\\_en.html](http://cd.ipcam.so/T_PnP_en.html) menggunakan browser pada smartphone tersebut, dan ikuti langkah-langkahnya untuk mengunduhnya atau mengunduh dengan cara memindai QR Code



b. Jalankan softwarenya dan klik "Add" untuk menambahkan kamera



c. Klik "Scan" dan arahkan kamera pada smartphone ke UID yang ada pada stiker. Atau dengan meng-klik "Search" untuk menambahkan kamera pada LAN. Kata kunci : 888888. Standar User : admin.

d. Klik Kamera untuk menampilkan gambar

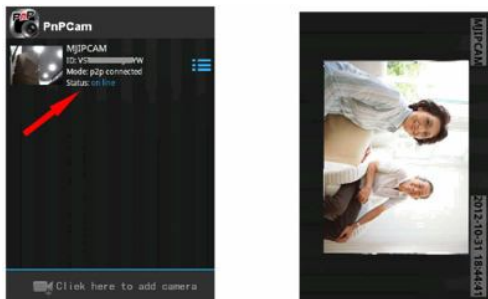

## e. Pengaturan WIFI

Klik ikon pada bagian kanan, akan muncul menu untuk pengaturan. Klik "Setting" dan "Wifi Setting", kemudian akan nampak SSID dari Router. Klik kanan pada SSID tersebut dan masukkan kata kunci WIFI, klik "OK". Kemudian lepas kabel UTP, kamera akan "Restart" dan kemudian kamera akan terhubung dengan WIFI.



Catatan : Bila IP Kamera memiliki fungsi Pan/Tilt, pengguna dapat menggeser naik dan turun pada tampilan layar untuk mengontrol kamera.

## 3. Pengawasan Menggunakan Smartphone iPhone

a. **Install software** : kunjungi [http://cd.ipcam.so/T\\_PnP\\_en.html](http://cd.ipcam.so/T_PnP_en.html) menggunakan browser pada smartphone tersebut, dan ikuti langkah-langkahnya untuk mengunduhnya atau mengunduh dengan cara memindai QR Code



b. Jalankan softwarenya dan klik "Add" untuk menambahkan kamera



c. Klik "Scan" dan arahkan kamera pada smartphone ke UID yang ada pada stiker



Atau dengan meng-klik "Search" untuk menambahkan kamera pada LAN. Kata kunci : 888888. Standar User : admin.

**d. Klik Kamera untuk menampilkan gambar**

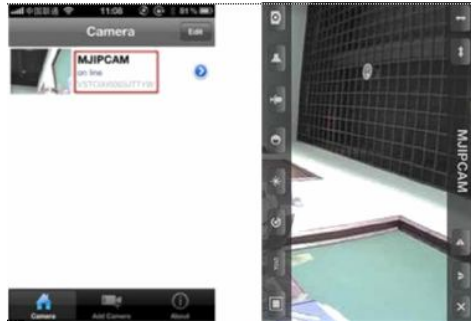

**e. Pengaturan WIFI**

Klik ikon tanda panah dari kamera yang online, tekan "WIFI Setting", kemudian akan nampak SSID dari Router. Klik kanan pada SSID tersebut dan masukkan kata kunci WIFI, klik "OK". Kemudian lepas kabel UTP, kamera akan "Restart" dan kemudian kamera akan terhubung dengan WIFI.



**Catatan :** Bila IP Kamera memiliki fungsi Pan/Tilt, pengguna dapat menggeser naik dan turun pada tampilan layar untuk mengontrol kamera.

**3. Pengawasan Menggunakan Komputer**

a. Kunjungi [http://cd.ipcam.so/T\\_PnP\\_en.html](http://cd.ipcam.so/T_PnP_en.html) untuk mengunduh software untuk PC Client



Setelah instalasi akan nampak ikon ini pada desktop komputer anda, kemudian klik ganda

b. Klik "Add" untuk menambahkan kamera yang ada pada jaringan LAN atau WAN.

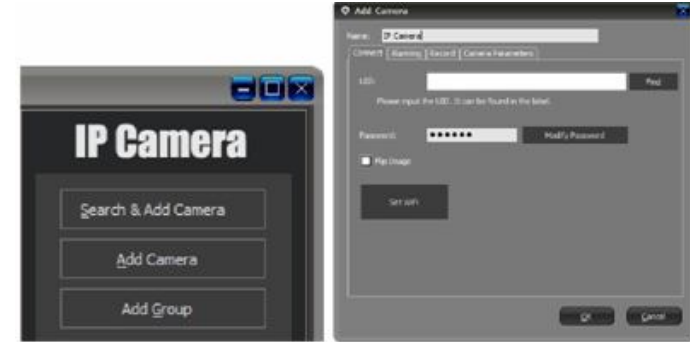

Menambah kamera pada LAN : klik tombol "Find" dan pilih kameranya  
Menambah kamera pada WAN : masukkan UID dari IP kamera (kata kunci : 8888888)

c. Klik "OK" untuk konfirmasi telah selesai menambahkan kamera



d. Klik ganda pada ikon "IP Camera" untuk melihat gambar

