

PETUNJUK SINGKAT PENGGUNAAN IP KAMERA P2P SILICON SERI M-501 & M-503

1. Instalasi Perangkat

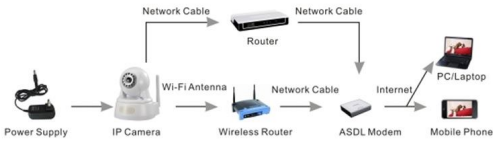

- ➔ Masukkan salah satu ujung kabel UTP ke kamera, dan masukkan ujung yang lain ke Router.
- ➔ Pasang suplai daya untuk kamera
- ➔ Periksa koneksi kamera dalam kondisi normal atau tidak :
 - *Indikator Daya* (Hijau) : menyala terang cukup lama, artinya bekerja secara normal.
 - *Indikator Jaringan* (Kuning) : Berkedip-kedip artinya transmisi jaringan bekerja dengan baik

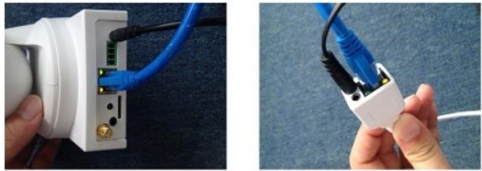

[Penting : Gunakan suplai daya bawaan dari kamera untuk mencegah kerusakan]

2. Menghubung IP Kamera ke Telepon Pintar

- ➔ Gunakan Telepon Pintar untuk mencari "P2P Cam Live" di APP Store, dan unduh ke telepon



- ➔ Instalasikan dan jalankan P2P Cam Live



- ➔ Jalankan P2P Cam Live, tambahkan kamera "Add Camera", masukkan UID dari kamera

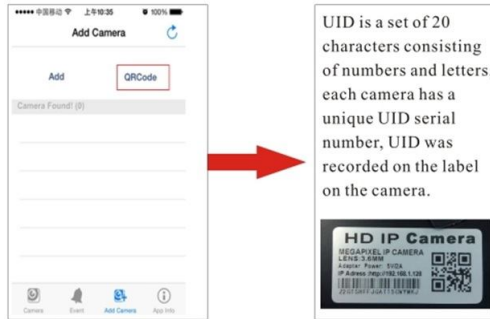

Anda dapat menggunakan 2 cara untuk menambahkan kamera secara cepat.

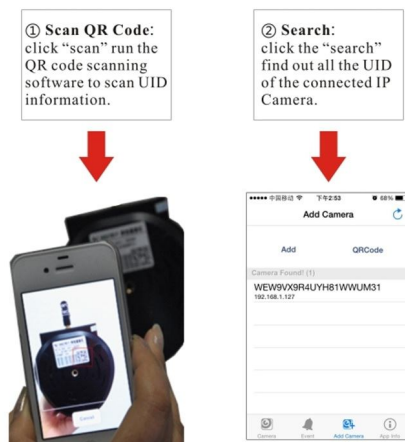

- ➔ Masukkan kata sandi dan nama dari kamera, klik "OK" untuk menambahkan kamera

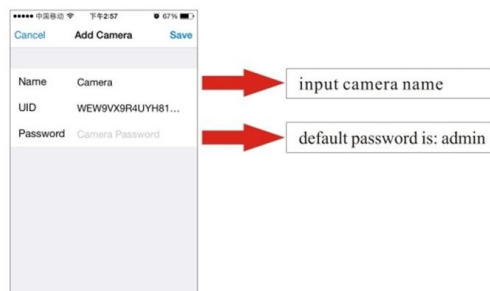

- ➔ Tampilan antarmuka utama menunjukkan bahwa kamera telah ditambahkan, bila status kamera

"online", maka klik pada kamera tersebut untuk dapat menampilkan gambar.

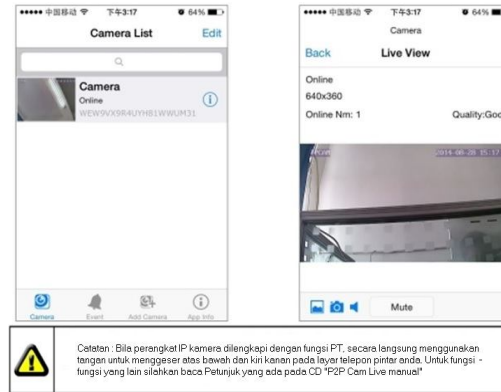

3. Klien Telepon Pintar terhubung ke WIFI

- ➔ Klik pada "Add Camera"
- ➔ Klik tombol Informasi, Edit Kamera

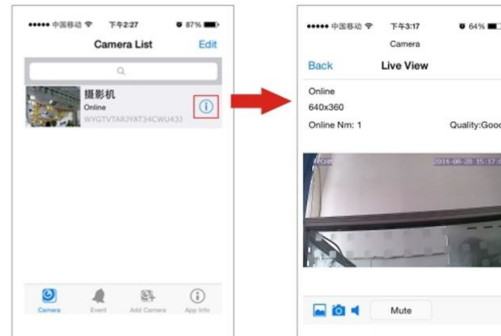

- ➔ Masuk ke "Setting", pilih jaringan WIFI

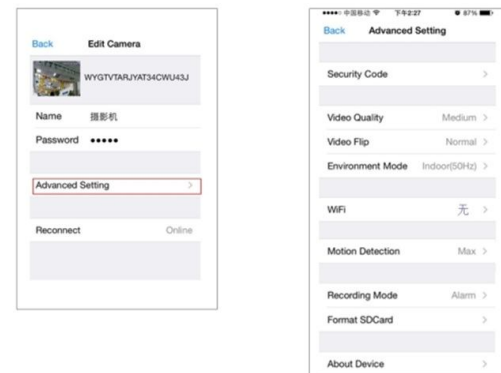

- ➔ Pilih SSID, masukkan kata sandi

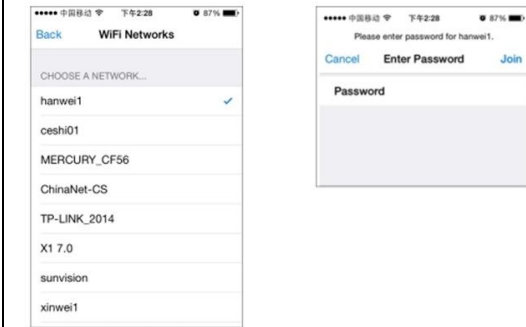

- ➔ Reboot dan hubungkan kamera. Masuk ke "setting" dan periksa status koneksi jaringan WIFI, bila menampilkan SSID berarti koneksi sukses. Bila tidak menampilkan koneksi artinya gagal, maka diperlukan koneksi ulang.



4. Menambahkan Kamera pada PC Client "P2P Cam Live"

- ➔ Instalasikan klien P2P cam live dan jalankan, Klik tanda untuk menambah IP kamera.

